



<Sample Information>

LIBANAIS ROUGE

Glouannec Alan
 Sample Name : CRE00006
 Sample ID : SAS RGMC
 Data Filename : Data_20221003_SAS RGMC_CRE00006.lcd
 Method Filename : HighSensitivity.lcm
 Batch Filename : Analysis20221003_113439.lcb
 Vial # : 1-5
 Injection Volume : 5 uL
 Sample Amount : 211 mg
 Extraction Vol. : 20 mL
 Dilution Factor : 10
 Date Acquired : 03/10/2022 12:20:27
 Date Processed : 03/10/2022 17:17:17
 Sample Type : Unknown
 Level : 1
 Quantification limit : 0,01%
 Acquired by : Glouannec Alan
 Processed by : Glouannec Alan

<Chromatogram>

mV

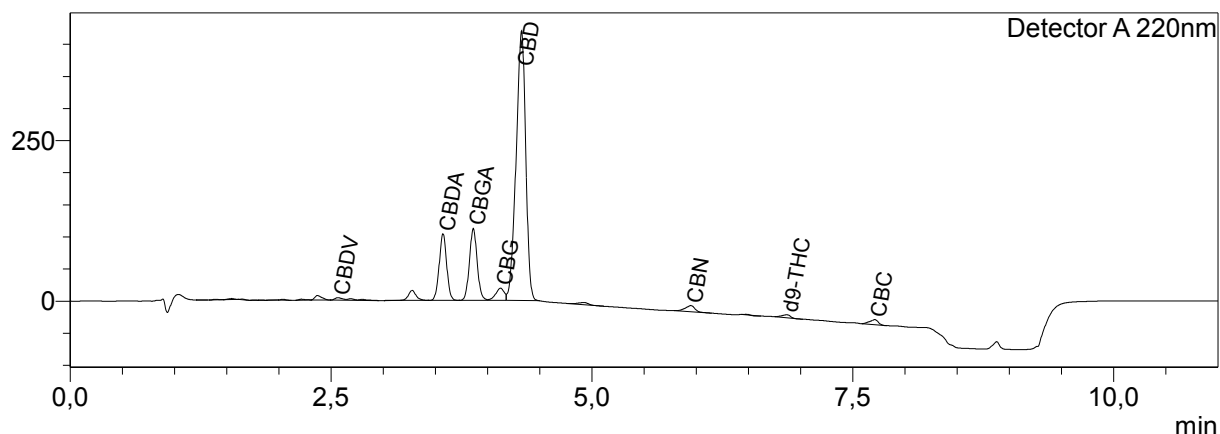

<Quantitative Results>

Detector A			
ID#	Name	Ret. Time	Dry weight %
1	CBDV	2,566	0,29
2	CBDA	3,574	2,62
3	CBGA	3,864	4,00
4	CBG	4,126	0,88
5	CBD	4,326	20,95
6	THCV	--	0,00
7	CBN	5,949	0,30
8	d9-THC	6,867	0,19
9	d8-THC	--	0,00
10	CBC	7,712	0,34
11	THCA	--	0,00

Total THC	0,19	%
Total THC	1,94	mg/g
Total CBD	23,24	%
Total CBD	232,41	mg/g
Total CBG	4,39	%
Total CBG	43,93	mg/g

Les résultats de cette analyse ne sont valables que pour l'échantillon ayant été fourni au laboratoire.
 Un échantillon sera conservé pour une période de 3 mois après analyse si une quantité suffisante a été fournie.

Validé par le responsable de laboratoire :

Alan Glouannec



Laboratoire d'analyse de la société
TM Nature distribution
99 Rue des Fleurs - 73170 Yenne
Tel: 06 38 05 83 51
E-mai : contact@test-cbd.com
n°Siret : 84841988300030