



<Sample Information>

Sample Name : Gorilla Glue (FGORI1122)
 Sample ID : CBD technologie
 Data Filename : Data_20221121_CBD technologie_Gorilla Glue (FGORI1122).lcd
 Method Filename : HighSensitivity TDGN.lcm
 Batch Filename : Analysis20221121_154822.lcb
 Vial # : 1-32
 Injection Volume : 5 uL
 Sample Amount : 206 mg
 Extraction Vol. : 20 mL
 Dilution Factor : 10
 Date Acquired : 21/11/2022 17:52:20
 Date Processed : 25/11/2022 09:27:26

Sample Type : Unknown
 Level : 1
 Quantification limit : 0,01%

Acquired by : Pigeon Lucas
 Processed by : Glouannec Alan

<Chromatogram>

mV

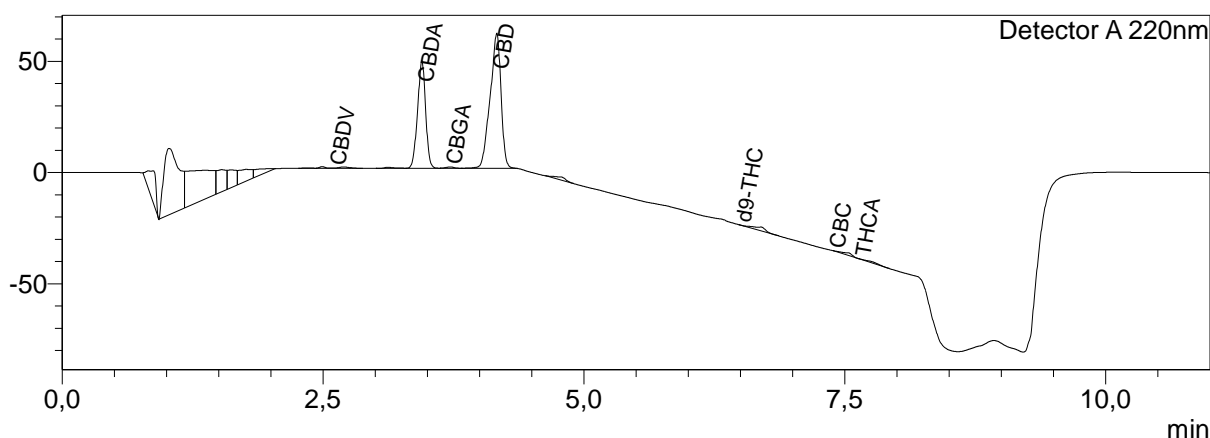

<Quantitative Results>

Detector A

ID#	Name	Ret. Time	Dry weight %
1	CBDV	2,608	0,01
2	CBDA	3,448	1,35
3	CBGA	3,719	0,03
4	CBG	--	0,00
5	CBD	4,166	3,52
6	THCV	--	0,00
7	CBN	--	0,00
8	d9-THC	6,495	0,10
9	d8-THC	--	0,00
10	CBC	7,395	0,05
11	THCA	7,642	0,05

Total THC	0,14	%
Total CBD	4,71	%
Total CBG	0,03	%
Total CBN	0,00	%

Les résultats de cette analyse ne sont valables que pour l'échantillon ayant été fourni au laboratoire.
 Un échantillon sera conservé pour une période de 3 mois après analyse si une quantité suffisante a été fournie.

Une valeur de 0,00% peut signifier que la molécule n'est pas quantifiable.

Laboratoire d'analyse de la société
TM Nature distribution
99 Rue des Fleurs - 73170 Yenne
Tel: 06 38 05 83 51
E-mai : contact@test-cbd.com
n°Siret : 84841988300030